

Sanierung Kirchberg Sandesneben

**Sanierung der Böschungsmauern zur
Standssicherung der Kirche St. Marien**

Wiederherstellen der Außenanlagen

Neubau einer barrierefreien Zuwegung

Februar 2024
Aufgestellt: Ev.-Luth. Kirchenkreis Lübeck-Lauenburg Kirchenkreisverwaltung

Bildquelle: Oliver Beck

Ev.-Luth. Kirchengemeinde Sandesneben



Geschichte und Bedeutung

- Slawischer Ursprung des Ortsnamens, erstmals 1230 im Ratzeburger Zehntregister erwähnt
- Eigenes Kirchspiel ab 1278 durch Dekret der Herzöge Johann I. und Albrecht II.
- Einziges mittelalterliches Kirchspiel im Herzogtum Lauenburg mit bekanntem Gründungsjahr
- Kirche auf Hügel neben dem Dorf erbaut, einzigartige Lage
- St.-Marien-Kirche 1314 geweiht, späterer Umbau und neugotischer Turm 1906/1907
- Kirchbergensemble unter Denkmalschutz als ortsbildprägendes Element
- Mauer seit 1744 nachweisbar, mehrere Sanierungen bis 1982
- Einzigartiges Denkmalensemble unter Denkmalschutz
- Symbol für Jahrhunderte währende Kontinuität des kirchlichen Lebens
- Ortssymbol und Identifikation für die Bewohner
- Weithin sichtbare Landmarke prägt die Kulturlandschaft im Kreis



Bildquelle: Archiv, Fr. Dr. C. Tanck



Bildquelle: Kirchengemeinde Sandesneben

Schäden und Folgen

- Stützmauern versagen
Gefahr durch herabfallende Feldsteine
- Fehlende Standsicherheit der Bäume
Umsturzgefahr
- Nicht tragfähiger Baugrund (Sandiger Boden)
Schäden am Turm - Gefahr der Instabilität
- Berg rutscht ab
Gelände- / Böschungsbruch

Notwendige Maßnahmen

- Geländeabfangungen und Sicherungsmaßnahmen am gesamten Kirchberg
- Sanierung der Böschungsmauern zur Standsicherung der Kirche
- Neupflanzung Lindenkranz
- Wiederherstellen der Außenanlagen
- Neubau einer barrierefreien Zuwegung

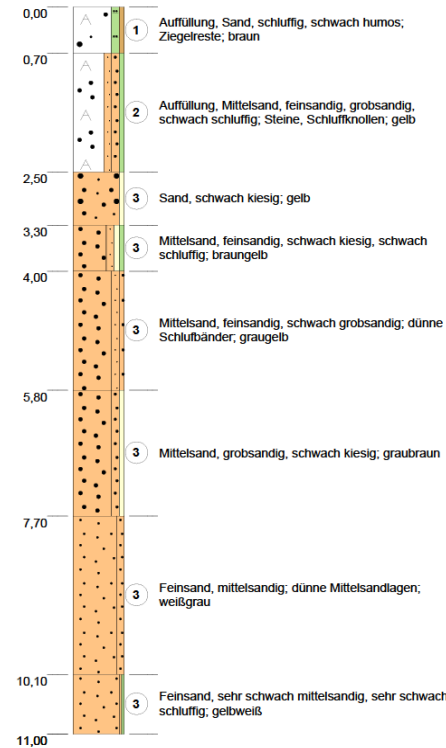

Quelle: Bodengutachten, IGU



Bildquelle: Oliver Beck

Bisherige Maßnahmen

seit 2019

- Planerauswahlverfahren
Zusammenstellen eines interdisziplinären Teams
- Bestandsvermessung
- Aktenrecherche zur bauhistorischen Untersuchung und geschichtlichen Einordnung
- Bodengutachten
- Baumgutachten
- statische Bestandsuntersuchungen
Prüfen der Standsicherheit der Gebäude und des Baugrundes
- Schadensanalyse
Ursachenfindung unter Auswertung und Bewertung vorangegangener Untersuchungen
- Erstellung eines Gesamtsanierungskonzeptes und einer Vorentwurfsplanung
- Kostenschätzung
- Denkmalrechtliche Abstimmungen und Genehmigungsverfahren

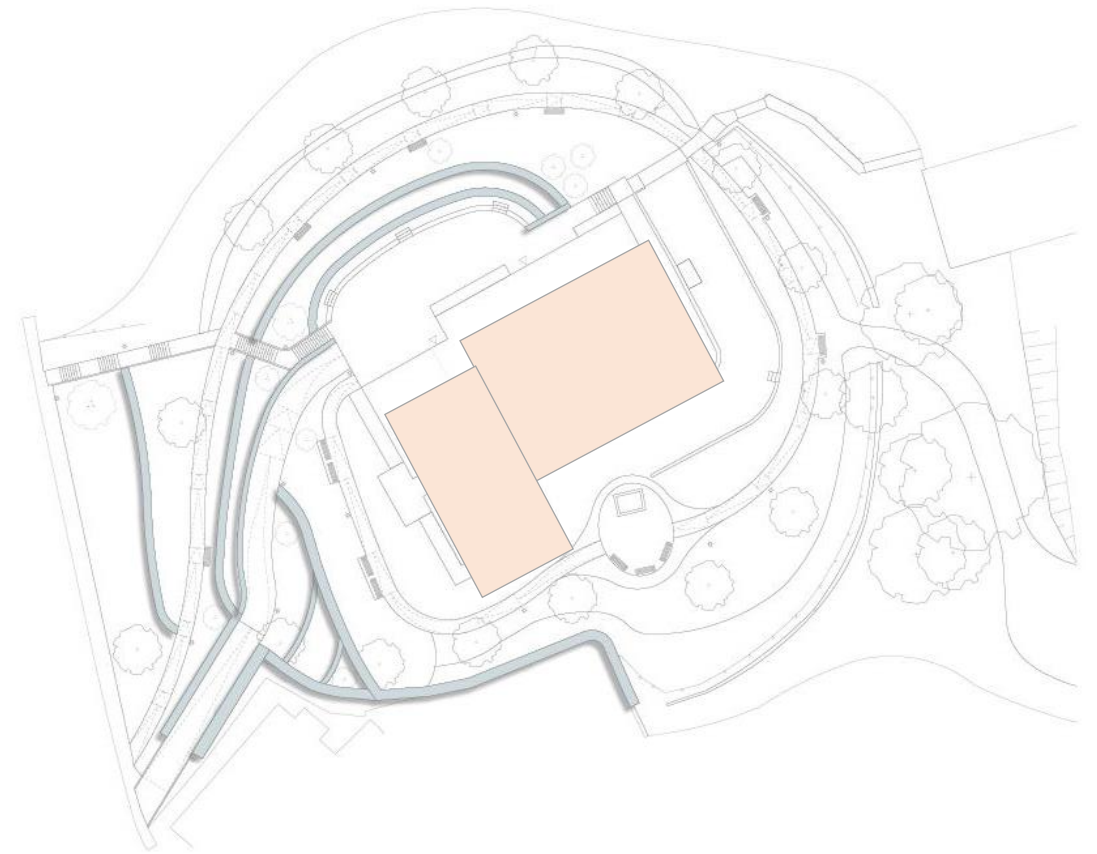

Quelle: Sanierungsgutachten Ing.-Büro A. Knoll

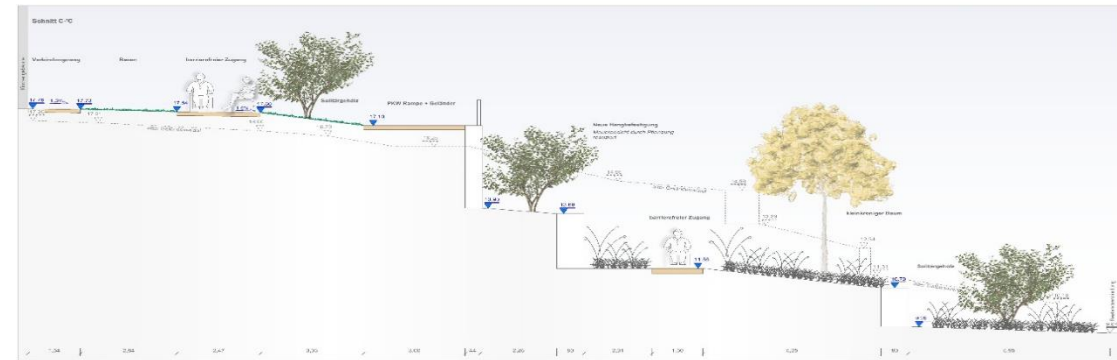

Aufgestellt: Ev.-Luth. Kirchenkreis Lübeck-Lauenburg Kirchenkreisverwaltung

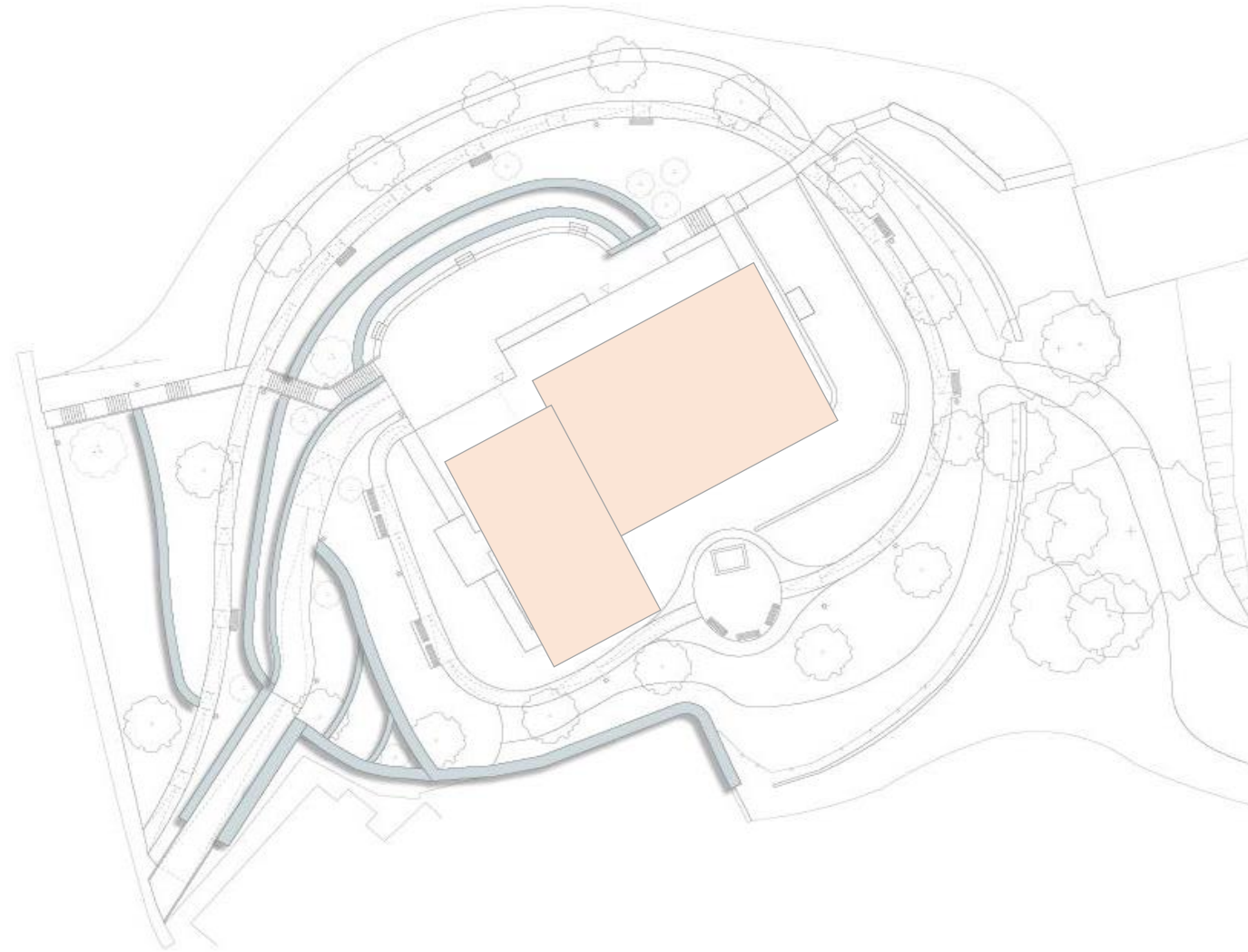

Quelle: Sanierungsgutachten Ing.-Büro A. Knoll

Sanierung Kirchberg Sandesneben

Aufgestellt: Ev.-Luth. Kirchenkreis Lübeck-Lauenburg Kirchenkreisverwaltung

Gepannter zeitlicher Ablauf (Stand Januar 2024)

2024 - 2025	Drittmittleinwerbung
2025 - 2026	Vorbereitungen Bauphase
2026 - 2029	Bauphase

Sanierung der Böschungsmauern
Wiederherstellen der Außenanlagen
Neubau einer barrierefreien Zuwegung

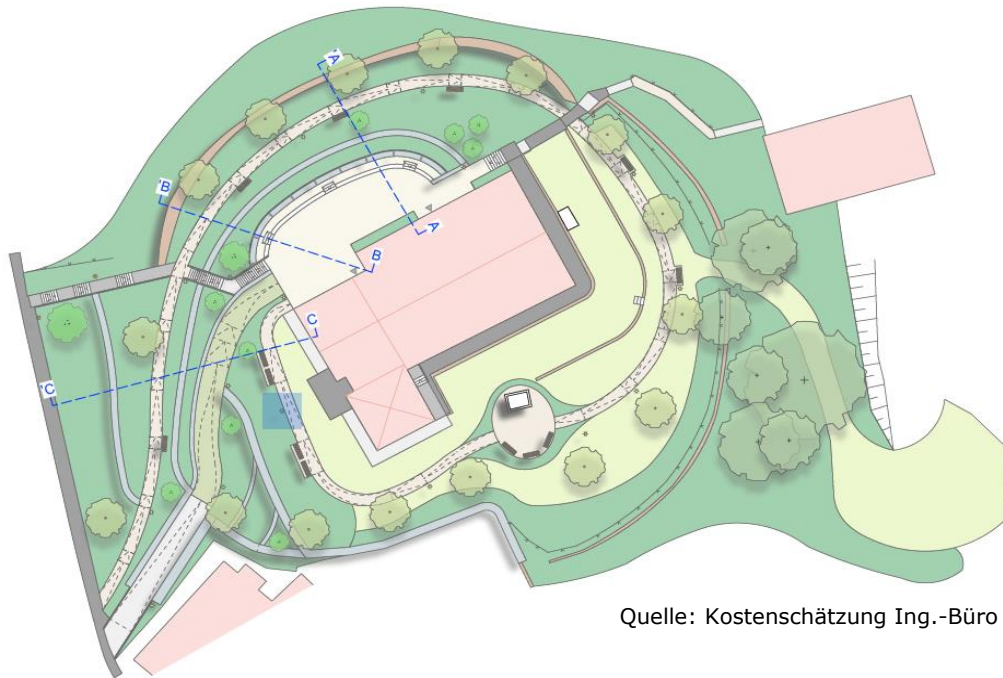

Quelle: Kostenschätzung Ing.-Büro A. Knoll



Bildquelle: Oliver Beck

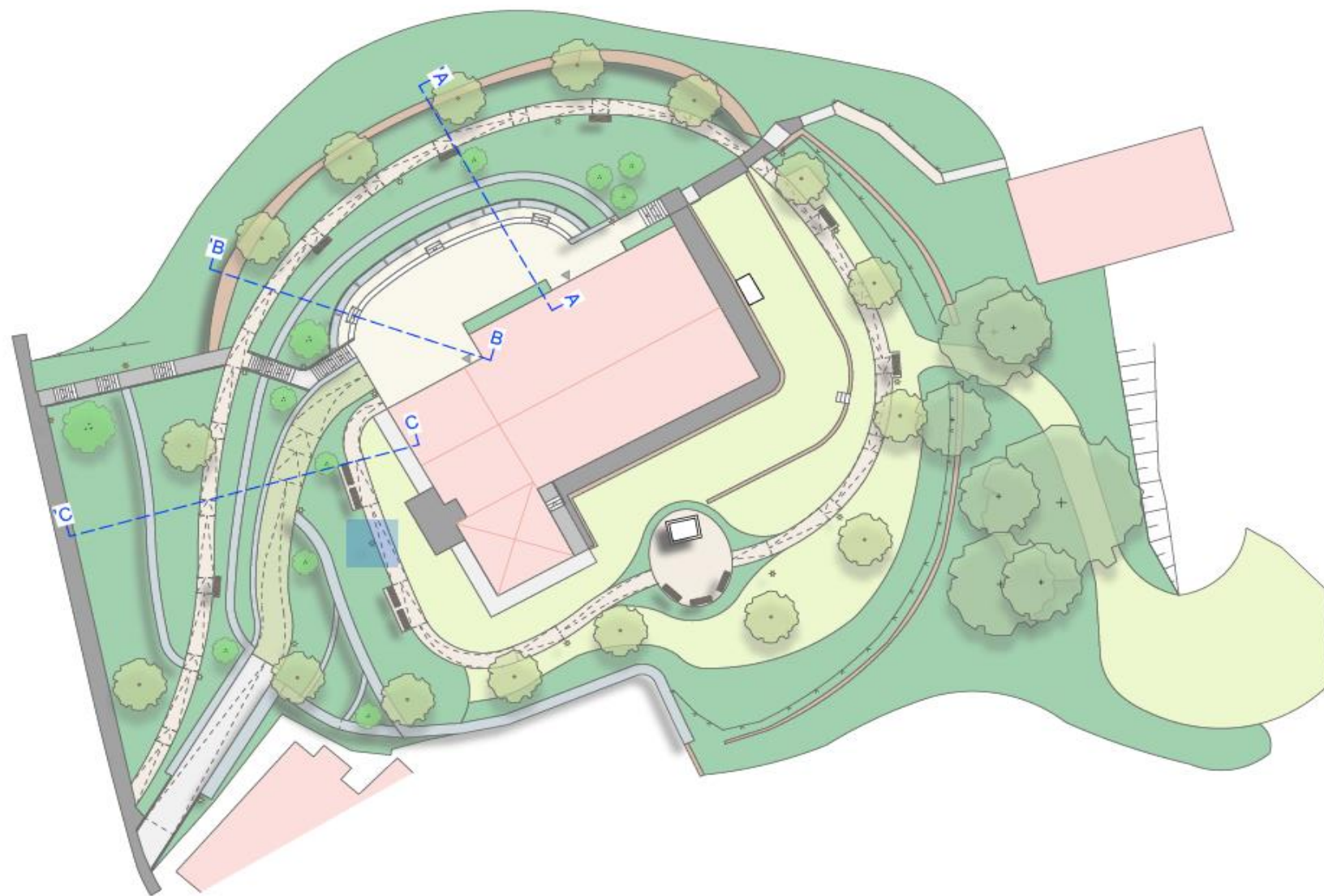

Sanierung Kirchberg Sandesneben



Breite Unterstützung nötig, um den Kirchberg zu retten

Finanzierungsansatz: Wer kann sich womit beteiligen?

- Eigenmittel / kirchliche Mittel
- öffentliche Fördermittel
- private Spenden

Mitwirkende / Befürwortende / Unterstützende

- Ev.-Luth. Kirchengemeinde Sandesneben
- Ev.-Luth. Kirchenkreis Lübeck-Lauenburg
- Nordkirche
- Gesellschaft und Politik

Gesamtkosten

(Stand Oktober 2023)

ca. 3.650.000,00 €

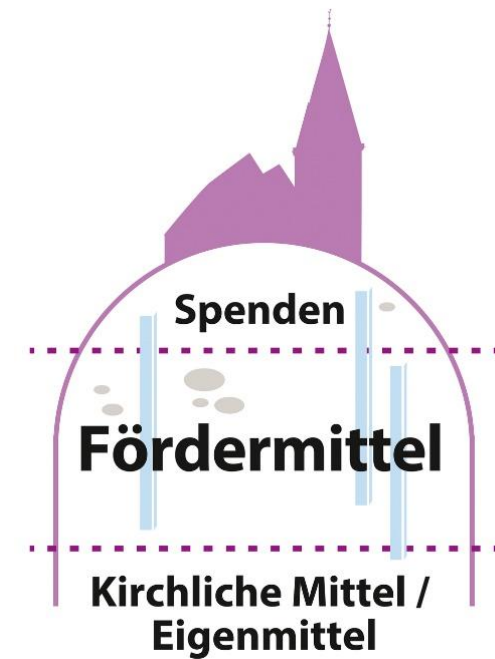

Maßnahmen- und Förderziele: Schwerpunkt Denkmalschutz

- Substanzerhalt eines national bedeutsamen bzw. das kulturelle Erbe mitprägenden Kulturdenkmals
- Sicherung eines historischen Kirchengebäudes als Ortsbild prägendes Wahrzeichen und als kulturelle Einrichtung
- Aufwertung und Entwicklung des kulturellen Erbes als Versammlungsplatz in der ländlichen Region zur Stärkung der kulturellen Identität der Dörfer, einschl. Sensibilisierung
- Schaffung eines attraktiven Treffpunkts / Aussichtspunktes für alle Bürger
- Inklusion bzw. Barrierefreiheit



Bildquelle: Kirchengemeinde Sandesneben

Vielen Dank für Ihre Aufmerksamkeit!

Informationen und Spendenmöglichkeiten:
www.kirchberg-sandesneben.de

Träger: Ev.-Luth. Kirchengemeinde Sandesneben
Altes Dorf 3 in 23898 Sandesneben, Tel. 04536-264

Objekt: St.-Marien-Kirche
Altes Dorf 4 in 23898 Sandesneben

Ansprechpartner Kirchengemeinde:
Pastorin Doris Pfeifer, Tel. 0176-19790600
Pastor Oliver Erckens, Tel. 0176-19790300

Ansprechpartner Kirchenkreis Lübeck-Lauenburg:
Medienabteilung: Herr C. Papendick, Tel. 0451-7902227
Fundraising-Abteilung: Herr A. Schlesselmann, Tel. 0451-79022805

